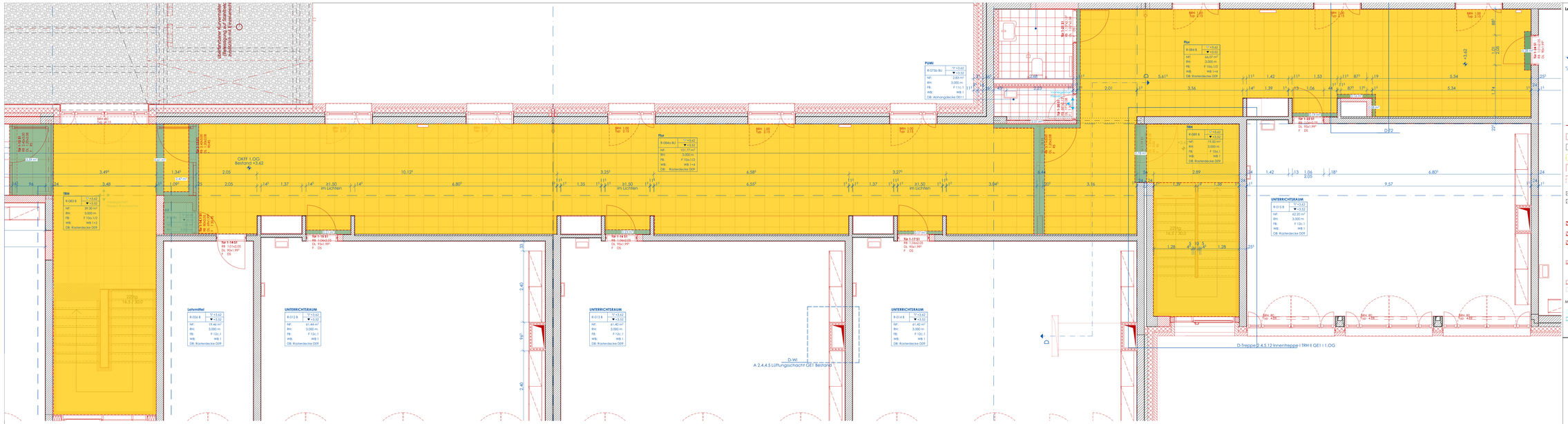


Flur Neubau Anschluss GE1 1.OG

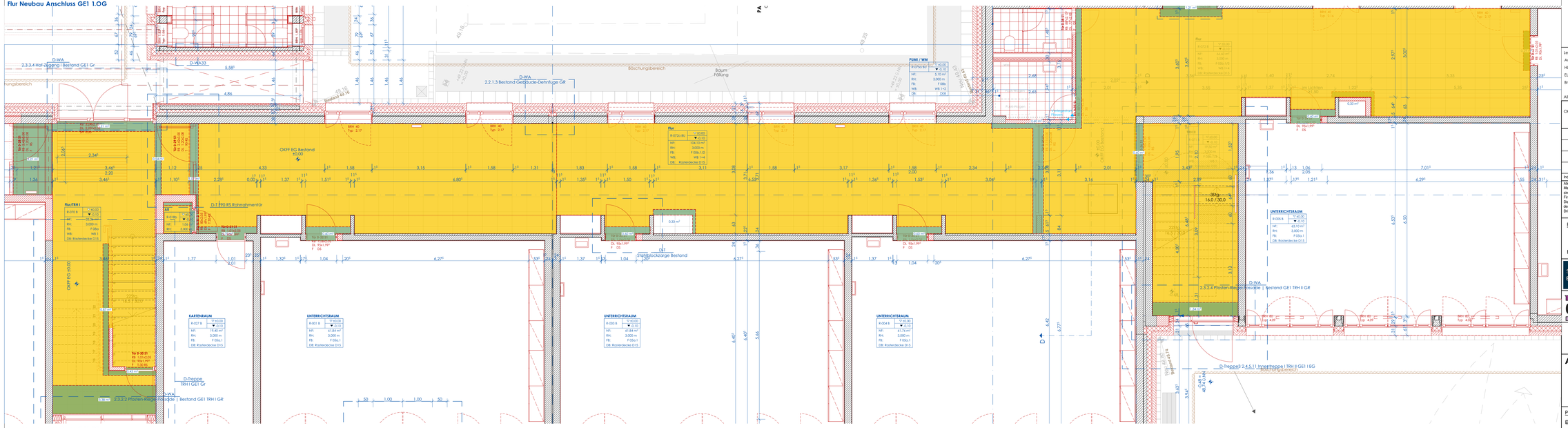


Flur Neubau Anschluss GE1 EG

**Legende:**

| | |
|---|---|
| 0,00 NHN | Höhenkote Grundriss |
| +0,00 | Höhenkote Schnitt und Ansicht |
| BRH 0,00 | Brüstungshöhe Neu |
| BRH 0,00 | Brüstungshöhe Bestand |
| LRH | Lichte Raumhöhe |
| UZ | Unterzug Neu |
| | Grundstücksgrenze |
| | Neubau |
| | Bestand |
| | Abbruch |
| | Öffnungsflügel, Lüftungsflügel |
| | Öffnungsflügel mit Schließrosette: (Für Putz und Wartungszwecke) |
| | Stb.-Wand, tragend |
| | Stb.-Wand, nicht tragend |
| | GK-Wand |
| | GK-Vorsatzschalen in WC |
| | GK-Vorsatzschale mit Fliesenbekleidung |
| | Pfosten-Riegel-Fassade |
| | Möbelplanung / beschaffung ABR |
| | Möbelplanung / beschaffung FP / Nutzer |

Möblierung lediglich exemplarisch dargestellt

| | |
|---|---|
| | nachrichtliche WD HLS |
| | nachrichtliche WD ELT |

Legende:

Außenanlagenplanung lediglich nachrichtlich in grau dargestellt
HLS-Planung lediglich nachrichtlich in blau dargestellt
ELT-Planung lediglich nachrichtlich in petrol dargestellt
Brandschutz lediglich nachrichtlich in grün dargestellt

Alle Höhen OK beziehen sich auf OKFF

OKFF EG = ±0,00 m = +49,22 m ÜNN
gem. Vorplan zum amtlichen Lageplan
Gesch. B. Nr.: 2018-VE-0399 der Stadt Essen

| Index | Datum | Name | Änderung |
|---|---|---|---|
| | | | |
| | | | |
| | | | |
| | | | |
| | | | |

Alle Masse sind am Bau zu prüfen. Massenunstimmigkeiten sind sofort mit der GVE zu klären. Für Massenfehler haftet allein die das jeweilige Gewerk ausführende Firma. Bei der Bauausführung sind die Planungen der Fachingenieure sowie die Angaben der Sonderfachleute zu beachten. Firmendetails und Ausführungszeichnungen gelten nur mit dem Genehmigungs- vermerk der GVE. Die Koordinierungspflicht des Unternehmers bleibt unberührt. Der Entwurf ist geistiges Eigentum des Entwurfsverfassers und urheberrechtlich geschützt. Vervielfältigung und Weitergabe an Dritte erfolgt nur mit ausdrücklicher Genehmigung des Entwurfsverfassers.

| Planfreigabe FB 60 | Planfreigabe Nutzeramt |
|---|---|
| *Planfreigabe gemäß* | *Planfreigabeliste* |
| Essen, den _____ | Essen, den _____ |

STADT ESSEN

**Bauherr**
STADT ESSEN IMMOBILIENWIRTSCHAFT
Lindenallee 59- 67, 45127 Essen

GVE

**Geschäftsbesorger**
GVE Grundstücksverwaltung Stadt Essen GmbH
Rottstraße 17, 45127 Essen
bevollmächtigt im Namen und auf Rechnung der Stadt Essen

ARCHITEKTEN **BRÜNING REIN**
BRÜNING REIN
GmbH & Co.KG
Robert-Schmidt-Str. 5
45138 Essen

# Ausführung / LP 5

Hövelschule
Hövelstraße 49 - 51, 45326 Essen
Schulgebäude

| | |
|---|---|
| Projektnr. | **149 HÖS** |
| Maßstab | 1:50<br>1,200/0,594 |
| Index | |
| Datum | |

| Projektleiter | Bearbeiter |
|---|---|
| Brüning / Wiechers | |

Planbezeichnung: A 1.1.22 Planinhalt: Fliesenverlegeplan GE1